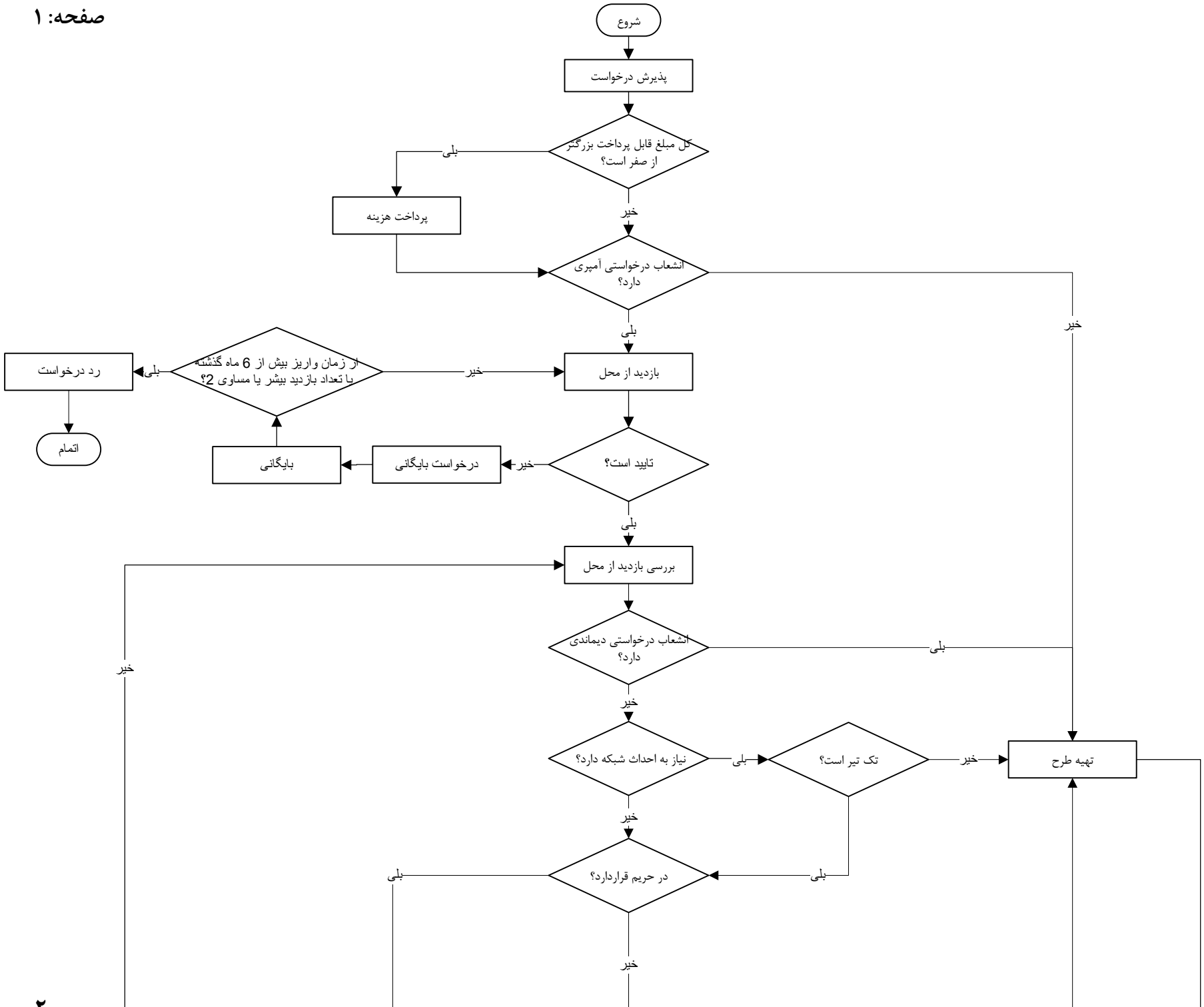
شروع
پذیرش درخواست
کل مبلغ قابل پرداخت بزرگتر از صفر است؟
بلی
پرداخت هزینه
خیر
انشعاب درخواستی آمپری دارد؟
خیر
بلی
از زمان واریز بیش از 6 ماه گذشته یا تعداد بازدید بیشر یا مساوی 2؟
بلی
رد درخواست
اتمام
خیر
بازدید از محل
تایید است؟
خیر
درخواست بایگانی
بایگانی
بلی
بررسی بازدید از محل
انشعاب درخواستی دیماندی دارد؟
بلی
خیر
خیر
نیاز به احداث شبکه دارد؟
بلی
تک تیر است؟
خیر
تهیه طرح
خیر
در حریم قراردارد؟
بلی
بلی
خیر

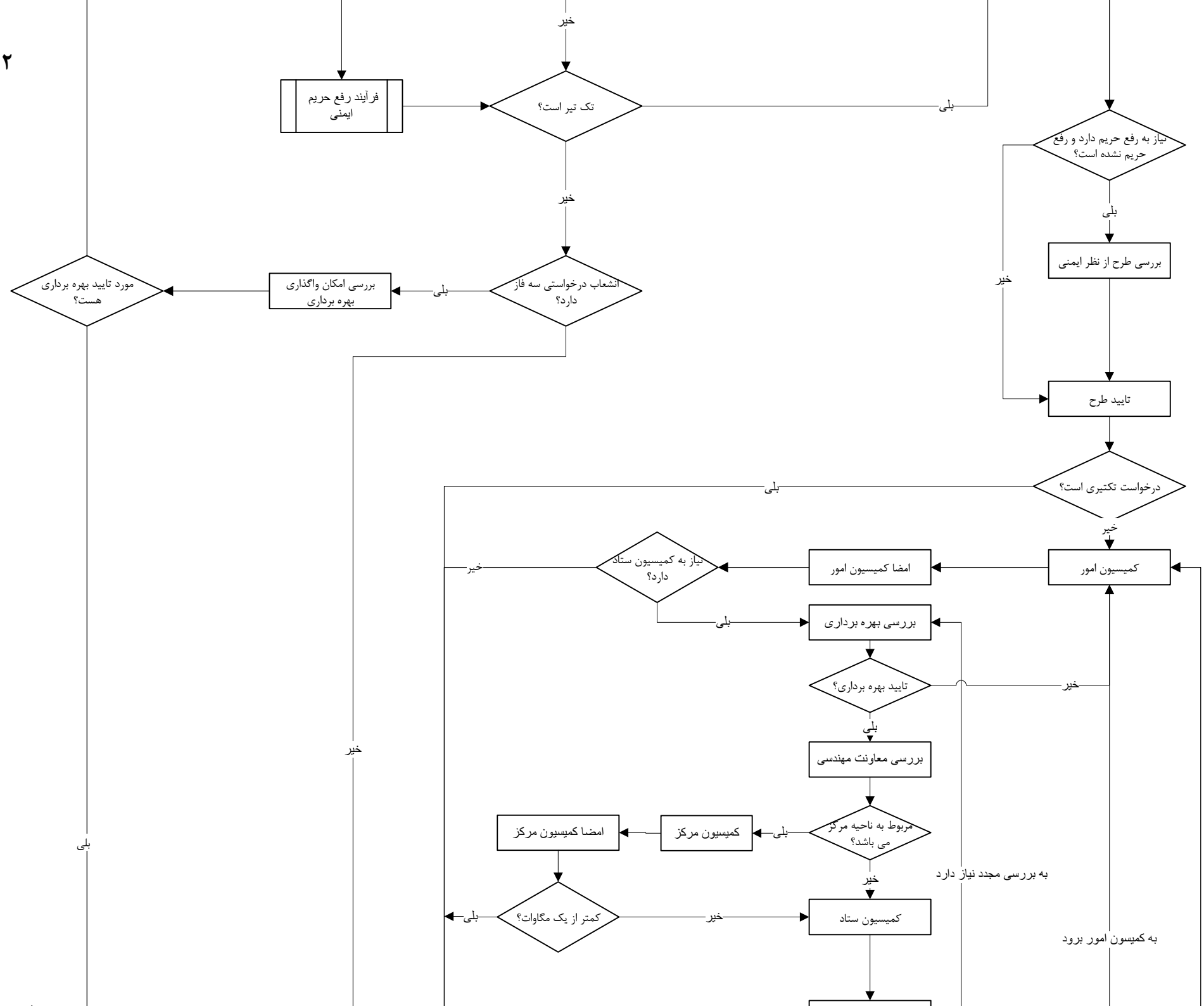
خیر
فرآیند رفع حریم ایمنی
تک تیر است؟
بلی
نیاز به رفع حریم دارد و رفع حریم نشده است؟
بلی
بررسی طرح از نظر ایمنی
خیر
خیر
انشعاب درخواستی سه فاز دارد؟
بلی
بررسی امکان واگذاری بهره برداری
مورد تایید بهره برداری هست؟
تایید طرح
درخواست تکثیری است؟
بلی
خیر
کمیسیون امور
امضا کمیسیون امور
نیاز به کمیسیون ستاد دارد؟
خیر
بلی
بررسی بهره برداری
تایید بهره برداری؟
خیر
بلی
بررسی معاونت مهندسی
مربوط به ناحیه مرکز می باشد؟
بلی
کمیسیون مرکز
امضا کمیسیون مرکز
خیر
به بررسی مجدد نیاز دارد
کمیسیون ستاد
کمتر از یک مگاوات؟
خیر
بلی
به کمیسون امور برود
خیر
بلی

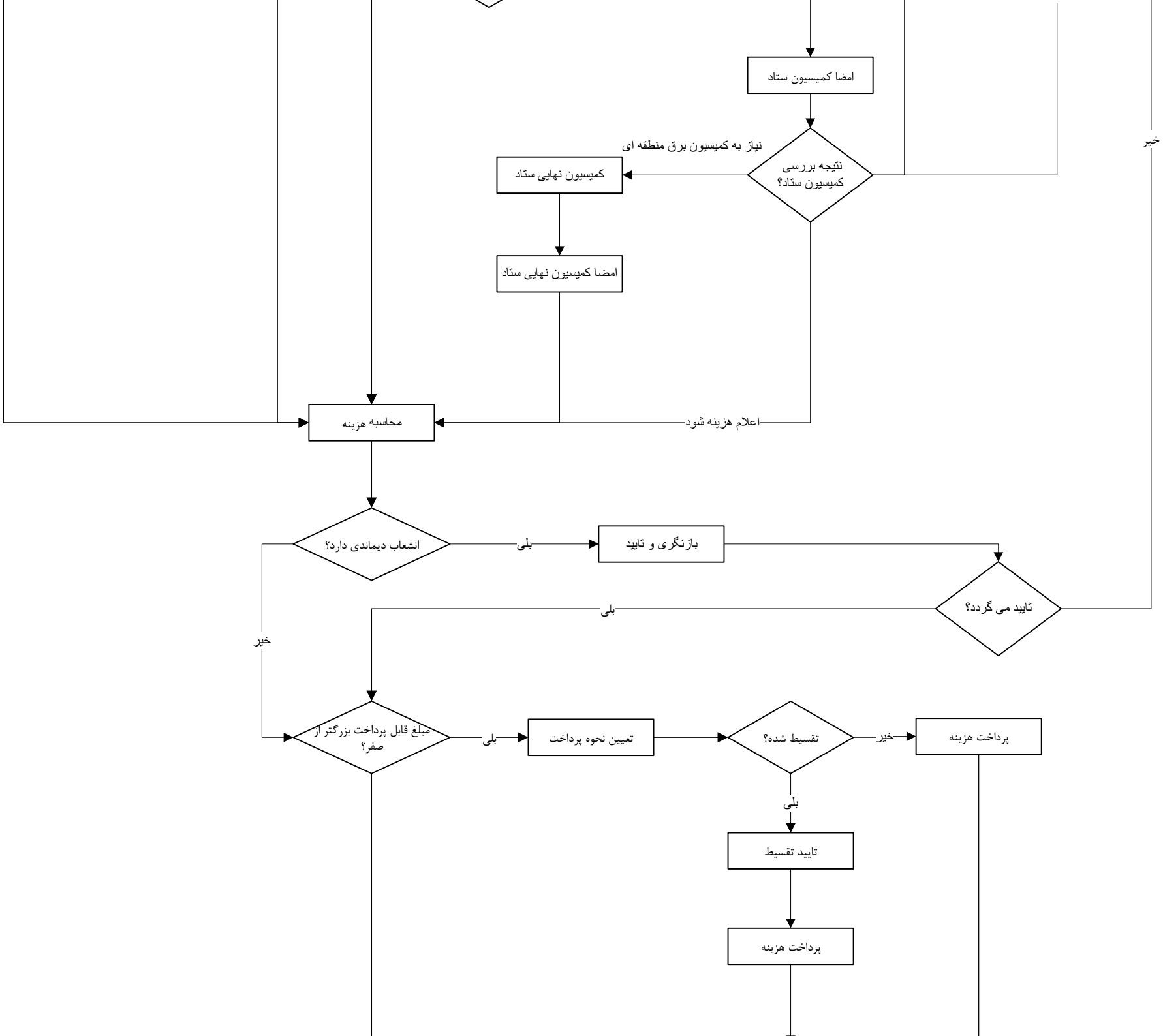
امضا کمیسیون ستاد
نیاز به کمیسیون برق منطقه ای
نتیجه بررسی کمیسیون ستاد؟
کمیسیون نهایی ستاد
امضا کمیسیون نهایی ستاد
خیر
اعلام هزینه شود
محاسبه هزینه
انشعاب دیماندی دارد؟
بلی
بازنگری و تایید
تایید می گردد؟
بلی
خیر
مبلغ قابل پرداخت بزرگتر از صفر؟
بلی
تعیین نحوه پرداخت
تقسیط شده؟
خیر
پرداخت هزینه
بلی
تایید تقسیط
پرداخت هزینه

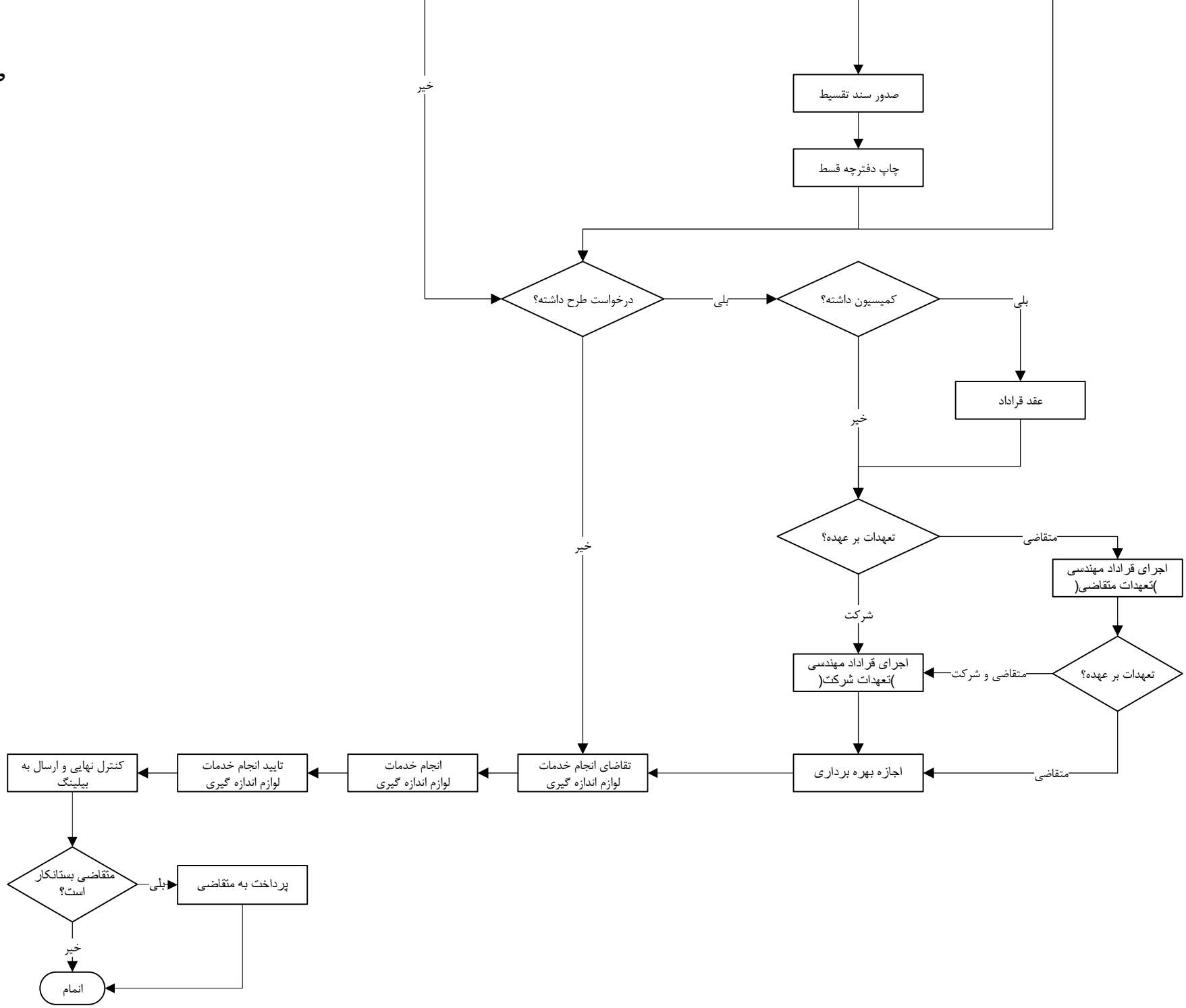
صدور سند تقسیط
چاپ دفترچه قسط
خیر
درخواست طرح داشته؟
بلی
کمیسیون داشته؟
بلی
عقد قرارداد
خیر
تعهدات بر عهده؟
متقاضی
اجرای قرارداد مهندسی
)تعهدات متقاضی(
خیر
شرکت
تعهدات بر عهده؟
متقاضی و شرکت
اجرای قرارداد مهندسی
)تعهدات شرکت(
متقاضی
اجازه بهره برداری
تقاضای انجام خدمات
لوازم اندازه گیری
انجام خدمات
لوازم اندازه گیری
تایید انجام خدمات
لوازم اندازه گیری
کنترل نهایی و ارسال به
بیلینگ
متقاضی بستانکار
است؟
بلی
پرداخت به متقاضی
خیر
انمام